



生活協同組合パルシステム茨城 栃木

2019年度 くらし活動 助成基金



応募締切:2019年7月31日(水) ※当日消印有効

パルシステム茨城 栃木 くらし活動助成基金とは...

よりよいくらしをめざす先駆的な地域の取り組みに、パルシステム茨城 栃木が活動資金を助成する制度です。

くらし活動助成基金の目的...

- ① 自主的な市民活動を地域社会に広げること
- ② パルシステム茨城 栃木と市民活動のネットワークを広げること
- ③ 組合員・市民の協同による、よりよい地域づくりに貢献すること

助成団体の基準と助成対象団体...

- 茨城県と栃木県を活動の場としているボランティアグループ、市民団体、NPO団体または活動を予定している団体。
- 営利、宗教、政治団体や同好会的メンバーの団体は対象外となります。
- 大規模災害に伴う県域を越えた活動の支援は適宜考慮します。

助成対象期間...

- 2019年10月1日～2020年8月31日の期間に、実施・終了する活動、事業を対象とします。【厳守】

助成内容...

- ① スタート部門** (活動立ち上げ資金)
新たな活動を開始するための助成です。団体の活動実績は問いません。
1団体につき... **上限20万円**
- ② チャレンジ部門** (事業・組織の発展資金)
新たな活動を展開したり、組織体制の強化のための助成です。団体の活動実績が1年以上あることが必要です。1団体につき... **上限40万円**
- ③ 子育て応援部門**
子どもの育成に関わる活動や子育て中のグループ活動を応援する助成です。団体の活動実績は問いません。1団体につき... **上限10万円**
- 一度助成を受けた団体でも活動定着のため、最大3回まで助成を受けることができます。ただし、最大3回の助成は、年ごとに応募のうえ選考の結果により決定します。
- ①スタート部門、②チャレンジ部門、③子育て応援部門を重複して応募することはできません。

申請書類作成の相談サポート... (要予約)

- お気軽にお問い合わせください。
- お問い合わせ:
認定NPO法人 茨城NPOセンター・コムONS
- ご相談は平日⇒コムONS水戸事務所
電話:029-300-4321

助成金申請のご参考に 助成金活用のための 交流会開催!

日時:2019年7月22日(月) 14:00~17:00
会場:トモスみとビル3FセミナールームA
(水戸市大町1-2-3)
参加申込は、事前にお問い合わせ先
(TEL.029-303-1616)
までお申し込み下さい。
申込締切:7/19(金)まで

パルシステム茨城 栃木の助成金の特徴...

- 活動・事業に要する運営費用の一部
- 目的達成のために必要とする物品の購入費用の全額または一部
- 事業立ち上げに要する費用の一部
- 家賃、人件費などの固定費に助成金申請総額の半分以上まで

パルシステム茨城 栃木と助成団体との連携...

- 団体が企画するイベントや活動情報をパルシステム茨城 栃木の機関紙(茨城県と栃木県の組合員に70,000部配布)やホームページなどに掲載できます。また、パルシステム茨城 栃木と連携し、地域貢献のための取り組みにご協力頂くことがあります。

応募要項・用紙の入手方法・書類送付先・問い合わせ...

- 応募要項と用紙は以下のいずれかの方法で入手できます。
- パルシステム茨城 栃木ホームページからダウンロード(7月1日から)
⇒ <https://www.palsystem-ibaraki.coop/>
- [パルシステム茨城 栃木](#)
- 右記、基金事務局までお電話ください。



応募方法の注意点...

- 応募受付期間は、2019年7月1日(月)～2019年7月31日(水)です。
- 応募申請用紙(書式)に基づき必要事項をすべて記入し、基金事務局宛に「郵送」してください。(持ち込み不可)⇒(当日消印有効)必要に応じ内容を確認する場合があります。
- 書類の記入は鉛筆以外で記入してください。
- 申請書類はお返しできませんので、送付前に必ずコピーを取っておいてください。

選考結果と助成決定後...

- 選考結果は、2019年10月上旬までに文書にて通知いたします。なお、採否に関するお問い合わせには応じられませんので、予めご了承ください。
- 贈呈式・報告会(2019年11月1日(金)開催)には、必ず出席して報告をしていただきます。
- 1年間の会計報告(領収書)を含む活動、事業報告をまとめて提出いただきます。

個人情報の遵守...

- 本基金で取得する個人情報につきましては、助成金の選考に必要な範囲で利用し、当基金が責任をもって厳格に管理をおこない、担当事務局(パルシステム茨城 栃木「基金」)および選考委員以外の第三者に提供することはありません。

お問い合わせ...

- 生活協同組合パルシステム茨城 栃木
〒310-0022 水戸市梅香2-1-39
電話:029-303-1616
「くらし活動助成基金事務局」
- 午前9時00分～午後5時30分(月曜日～金曜日)



簡単ぬか漬け体験



美肌や夏バテ対策に今、大注目の発酵食品「ぬか漬け」。ぬか漬けに興味はあるけど大変そう...って思いませんか?手間も容器も不要の簡単ぬか漬けを作ります。美味しく栄養価の高いぬか漬けを手軽に始めてみましょう!

【日程】8月6日 10:30~12:00 (火)

【会場】スマイルパル土浦館(土浦市大畑211-3)
【定員】20名※応募者多数の場合は抽選となります。抽選結果ならびに詳細内容は後日お知らせします。
【参加費】500円(材料代として)

【講師】PLA(パルシステム・ライフ・アシスタント)
※PLAとは、パルシステムの商品に関する情報を多くの組合員に発信する役割を担っています。みなさんと同じ組合員です。
【託児】お子様1人に付き/300円(定員5名)
【主催】パルシステム・ライフ・アシスタント
【申込締切日】7月19日(金)

【申込方法】特に指定がない場合、下記の申込用紙を注文書と一緒に提出いただくかホームページ申込フォームでお申込みください。

●この紙面はホームページでも見ることができます。
パルシステム茨城 栃木 ホームページアドレス <https://www.palsystem-ibaraki.coop/>

[パルシステム茨城 栃木](#)

次回8月号の配布は8月5日(月)～8月9日(金)

※お預かりした個人情報は、登録・参加申込み集約の目的以外には使用いたしません。

---きりとり---

「簡単!ぬか漬け体験」参加申込用紙

申込締切日7/19(金)

地域活動推進部行き

組合員名	組合員番号
所属センター	連絡先電話番号
参加者名	
託児の有無(有・無)	
子どもの名前(ひらがな)	
性別()	年齢(才 ヶ月)

〈テーマ別組合員活動「環境」〉

涸沼の生き物観察会

水辺には
どんな生き物が
いるだろう？



海水と淡水が交じり合い希少な生き物が多く生息する涸沼は、2015年にラムサール条約(※)に登録されました。この条約では、地域が一体となって涸沼の自然環境の保全を図っていくこと、持続的な資源利用や自然観察をおこなっていくことが求められています。これまでに、ニホンウナギやトウキョウダルマガエル、クロベンケイガニなど、たくさんの生き物が確認されています。昨年の観察会ではヒヌマイトトンボをはじめ、うなぎ、エビなどの生き物を見つけました。

※ラムサール条約：特に水鳥の生息地として国際的に重要な湿地に関する条約です。

【日 程】 **7月27日(土)**
10:00~12:00

【会 場】 涸沼自然公園
(東茨城郡茨城町中石崎)

【定 員】 30名(小学生以上)
※応募者多数の場合抽選。抽選結果・詳細内容は後日お知らせします。

【参加費】 無料
【講 師】 川島 省二氏(茨城県環境アドバイザー)
【申込締切日】 7月12日(金)

〈地域活動推進部〉

なぜ?どうして? 科学の不思議を体験! あっと驚く、親子科学実験教室

小学生の親子を対象に、色素の謎を分析する「ペーパークロマトグラフ」と「サイダー」作りをおこないます。色の変化を観察しながら、白衣を着て科学者気分を味わいましょう! 夏休みの宿題にもなる教材付きです。パルシステム連合会商品検査センターの検査の様子を紹介すると同時に、科学の知識を生かし小学生向けに、簡単な科学実験をおこないます。科学を身近に感じることでできる企画です。

【日 程】 **8月5日(月)**
13:00~15:00

【会 場】 パルシステム栃木センター
(小山市横倉新田198-1)

【定 員】 小学1年生~6年生の親子15組
※応募者多数の場合抽選。抽選結果・詳細内容は後日お知らせします。

【参加費】 無料
【講 師】 パルシステム連合会
商品検査センター職員
【託 児】 お子様1人に付き/300円(定員5名)
【申込締切日】 7月12日(金)



〈くらし見直しの会〉

楽しくチャレンジ! 「おこづかいゲーム」

「すころく」で学ぶ おうちではできないお金のおべんきょう

お金って生活に欠かせないものですよね。そんなお金を「大事に」「上手に」扱える大人になるよう、まずは「おこづかい帳」を付けることから始めてみませんか? おうちの方も「子どもの気持ち」になって同じおこづかいゲームを体験します。

【日 程】 ① **8月1日(木)**
10:00~12:00

② **8月5日(月)**
10:00~12:00

【会 場】 ①スマイルパル土浦館
(土浦市大畑211-3)
②なかセンター
(那珂市横堀840-5)

【定 員】 保護者と子ども(小学校2~6年生)
最小催行人数3名
※詳細は後日お知らせします。

【参加費】 無料(おこづかい帳のおみやげ付き)
【講 師】 くらし見直しの会 ①小林 ②宮崎
【託 児】 お子様1人に付き/300円
(定員5名)
【申込締切日】 7月19日(金)



返却数に応じて
ポイントもらえる!

今年も2回実施!
第1回:7月1回~5回企画

ABパック・ヨーグルトカップ 回収キャンペーン

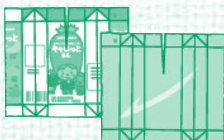

牛乳パックと同じように開いて、洗って、乾かして生協に戻してください。リサイクルされてトイレットペーパーやティッシュペーパーに生まれ変わり、再び皆さんの手元に戻ってきます。

提出方法

- ①回収期間6/24(月)~7月26日(金)に、ABパック・ヨーグルトカップを配送便で返却する(ABパックは生協商品以外でも可。ただし菜種油は対象外。)
- ②注文書の6ヶタ注文欄に **注文番号「100994」**と、**返却した枚数**を記入する。
- ③1枚につき2ポイントプレゼント!(ポイントは8月2回のお届け明細書に一括して反映されます。)

注意

- ・ご記入をお忘れになった場合はポイント付与ができませんのでご了承ください。
- ・キャンペーン期間外のポイントは発生しません。
- ・ヨーグルトカップは3種類限定
こんせんプレーンヨーグルト400g
こんせんプレーンヨーグルト(低脂肪)400g
生乳70%のプレーンヨーグルト450g



※詳細は、7月1回企画(6/17~配布)キャンペーンチラシをご覧ください。
第2回キャンペーンは11月を予定しています。

【申込方法】特に指定がない場合、下記の申込用紙を注文書と一緒に提出いただくかホームページ申込フォームでお申込みください。

●この紙面はホームページでも見ることができます。

パルシステム茨城 栃木 ホームページアドレス <https://www.palsystem-ibaraki.coop/>

次回8月号の配布は8月5日(月)~8月9日(金)

※お預かりした個人情報は、登録・参加申込み集約の目的以外には使用いたしません。

---きりとり---

「涸沼の生き物観察会」参加申込用紙

申込締切日7/12(金)

地域活動推進部行き

組合員名	組合員番号	
所属センター	連絡先電話番号	
参加者名	年齢/学年	性別
	/	
	/	
	/	
	/	
	合計	名

「あっと驚く、親子科学実験教室」

「楽しくチャレンジ!おこづかいゲーム」参加申込用紙

地域活動推進部行き

組合員名	組合員番号		
所属センター	連絡先電話番号		
申込イベントに○をつけてください。			
<input type="checkbox"/> 親子科学実験教室(7/12) 子どもの白衣サイズ: 130 140 150 160 (○をつけてください。)			
<input type="checkbox"/> おこづかいゲーム(7/19) <input type="checkbox"/> 8/1(木)スマイルパル土浦館 <input type="checkbox"/> 8/5(月)なかセンター			
保護者	子どもの名前(ひらがな)	年齢/学年	性別
		/	
託児の有無(有・無)			
子どもの名前(ひらがな)			
		性別()	年齢(才 ヶ月)