パルシステム商品展示会（共催パルシステム協力会）

pal*system

ほんもの実感!

パルシステム 大試食会 開催

参加費 無料!
どなたでもご参加いただけます!

みんなも今日からパルっちゃう!?

パルシステム商品のメーカーが宇都宮にやってきます。おすすめの商品の試食品をご用意してお待ちしていますので、ご家族やお友達をお誘い合わせの上、ご来場ください!

こんせんくんも遊びにくるよ!!

※商品はイメージです。

開催日時 2019年10月26日(土) 10:30〜14:00

出展 メーカー40社(予定) 共催 パルシステム協力会

会場 マロニエプラザ大展示場
(栃木県宇都宮市元今泉6-1-37)

お気軽にご参加ください!

会場・駐車場のご案内

無料駐車場 約500台

— 親子で楽しめるミュージカル —

歌う海賊団ッ! アドベンチャー25

イベント時間 11:00〜12:00

© (一社) 発元気プロジェクト

子どもたちは海賊団に夢中!子どもたちの興奮ぶりに大人も大盛り上がり。家族を笑顔に。

「子育て応援・歌う海賊団ッ!アドベンチャー25」は、下野新聞が展開する「とちぎの子育てを笑顔に!キャンペーン2019」において一年間を通して子育てを応援しています。メディアとエンタテイメントで子どもたちに明るい未来をテーマに子育て層に向けた取り組みを展開しています。

お問い合わせ 生活協同組合パルシステム 〒310-0022 茨城県水戸市梅香 2-1-39 0120-289-500

ご注意:イベントは予告なく変更になる場合がございます。試飲、試食品は多数ご用意しておりますが、万一品切れの場合はご容赦ください。

ホクレン搾乳体験 うしさんの乳しぼり

本物みたいな牛で体験できるよ!! 時間 10:30~14:00

子どもたちはワクワク!触ると気持ちいい等身大サイズの牛の模型で搾乳を体験!

子どもたちが大好きな牛乳。等身大の牛の模型で搾乳体験ができます。なかなか体験できない貴重な体験をぜひどうぞ。

なかなか体験できない貴重な乳搾りが、牛さんの模型でできちゃうよ!

子どもたちはみんな興味津々!

パルシステム電力 ブース

パルシステム でんき

FIT電気(再生可能エネルギー)
+
再生可能エネルギー
比率100%を目指します

ご自宅の電気の検針票を会場に持参して 料金試算で パルシステムのオリジナルキャラクター **「こんせんくん」グッズプレゼント!**

検針票(イメージ)

※こんせんくんグッズのプレゼントはいずれか1つです。※一般の方も対象です。※写真はイメージです。

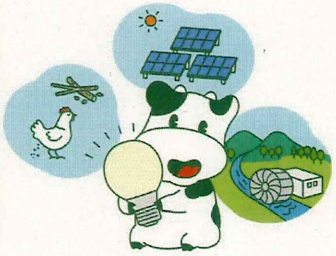

認定NPO法人とちぎボランティアネットワーク
フードバンク宇都宮が出店し、フードドライブを開催します。
出店ブースまで食品をご持参ください。

ご寄付いただいた食品は、さまざまな福祉施設
(児童養護施設、支援施設、福祉施設など)や団体の支援として活用されます。
(ご家庭で眠っている食品をご寄付ください)

ご寄付いただきたい食品
◎缶詰 ◎フリーズドライ食品 ◎インスタント食品・レトルト食品
◎ギフトパック(お歳暮・お中元・贈答品) ◎調味料各種
◎飲料(ジュース・コーヒー・紅茶) ◎お米 ◎パスタ
※それぞれ未開封のもの、また賞味期限が2ヶ月以上あることが必要です。

お問合せ先
認定NPO法人とちぎボランティアネットワーク フードバンク宇都宮
TEL:028-622-0021