



パルシステム茨城 栃木

くらし見直しの会 学習会



初心者でも大丈夫!
今すぐ役立つ
お金のイロハを
学びましょう!

大切なお金との上手な付き合い方を学ぼう

～ iDeCo・NISA 編～

節税につながるiDeCoやNISAの制度について知りましょう。資産運用を後押しするため、税金面で有利なiDeCoやNISAの制度が設けられています。それらを上手に活用していけるよう、どんな制度なのか・注意点は何かを知っていく講座です。

【日程】 **9月15日(水)**

10:00~12:00(受付 9:45~)

【会場】 みとセンター
(東茨城郡茨城町桜の郷 1000-1)

【講師】 ぐらし見直しの会 柴田

【申込締切日】 8月27日(金)

申込QRコード▶



～ 貯蓄編～

「預金なんてどこも一緒でしょ?」なんて思っていたらもったいない!! 預けるコツを知れば、ひょっとして人生が楽しくなるかも。より良い家計をめざすために、今どきの金融商品の仕組みについて、基本的なことから2回シリーズで学びます。この回はリスクの小さい商品についてですが、今回だけでもOK!

【日程】 **9月28日(火)**

10:00~12:00(受付 9:45~)

【会場】 スマイルパル土浦館
(土浦市大畑211-3/つちうらセンター敷地内)

【講師】 ぐらし見直しの会 兼田

【申込締切日】 9月10日(金)

～ 投資編～

「投資には興味あるけど…」不安だ、怖いという人が多いですよね。トレーニングして物の見方や考え方が変われば、もしかしたら今まで見えなかった世界が見えてくるかも。今回はリスクの大きい商品についてです。金融商品の基本的なことを2回シリーズで学びますが、今回だけでもOK!

【日程】 **10月5日(火)**

10:00~12:00(受付 9:45~)

【会場】 スマイルパル土浦館
(土浦市大畑211-3/つちうらセンター敷地内)

【講師】 ぐらし見直しの会 兼田

【申込締切日】 9月10日(金)



各回共通▶【対象】組合員限定/全エリアOK 【定員】最小催行人数3名 【参加費】無料



Zoomで参加 はじめての「かんたん」かけいぼ

「続けられる」をめざします。コツをつかんで未来への一手を家計簿と聞くと節約をイメージしがちですが、将来のプランを考えるためのツール、「今を知る」重要なデータとなります。簡単な仕分けで出来る家計簿の「つけ方」「見方」を知って、ご自宅に居ながらみなさんと一緒にスタートしましょう。家計簿はじめてさん&お休み中の方におススメです。

【日程】 **9月22日(水)**

10:00~12:00

【会場】 オンライン(Zoom)で参加

【対象】 組合員限定/全エリアOK

【定員】 最小催行人数3名

【参加費】 無料

【講師】 ぐらし見直しの会 石崎

【申込方法】 WEB申込

【申込締切日】 8月29日(日)

※通信機器(パソコン・スマートフォン・タブレット)及び通信環境(Wi-Fi環境推奨)をご確認の上お申し込みください。



申込QRコード▶



ぐらしに役立つFP3級勉強会

～ 私たちと一緒にチャレンジしてみませんか?～

講義内容は、社会保障やぐらしに関わるお金の知識など、幅広く実生活に役立ちます。今の時代、わが家にFPがいたら心強いですね! FP3級受検のお手伝いをしますので、私たちLPAと一緒にチャレンジしませんか?

・FP:ファイナンシャルプランナー ・LPA:ライフプランアドバイザー

【日程】 講義(全6回コース)+(直前対策)

① **11月5日(金)** 2022年

② **11月12日(金)** **1月14日(金)**

③ **11月19日(金)** 各回10:00~13:00

④ **11月26日(金)** ※ガイダンス実施につき、初回のみ

⑤ **12月3日(金)** 10:00~13:30

⑥ **12月10日(金)**

【会場】 みとセンター
(東茨城郡茨城町桜の郷1000-1)

【対象】 組合員でない方もOK/全エリアOK

【定員】 最小催行人数3名

※詳細は後日お知らせします。

【参加費】 組合員またはそのご家族 15,000円

一般 20,000円

(テキストおよび問題集代含む)

【講師】 ぐらし見直しの会 CFP、AFP、1級FP技能士、2級FP技能士有資格者

【申込締切日】 10月8日(金)



申込QRコード▶



パルシステム茨城 栃木 ぐらし見直しの会 2021年度スケジュール (2021年7月現在)

ライフ	8/27(金)	もしも私が…「おひとりさま」になったら	なかセンター	金融	9/28(火)	大切なお金との上手な付き合い方を学ぼう～貯蓄編～	スマイルパル土浦館
	8/31(火)		県南生涯学習センター(土浦市)		10/5(火)	大切なお金との上手な付き合い方を学ぼう～投資編～	
金融	9/15(水)	大切なお金との上手な付き合い方を学ぼう～NISA・iDeCo編～	みとセンター	講演会	10/12(火)	家族に知らせたい、聞いておきたい情報の残し方 相続・終活コンサルタント 明石 久美 氏	クラフトシビックホール土浦
金銭	9/22(水)	[Zoomで参加] はじめての「かんたん」かけいぼ	オンライン	資格	11/5(金)~全6回	FP3級勉強会(有料講座)	みとセンター

【申込方法】特に指定がない場合、下記の申込用紙を注文書と一緒に提出いただくかホームページ申込フォームでお申込みください。

次回9月号の配布は8月30日(月)~9月3日(金)

※新型コロナウイルス感染拡大状況によっては、企画が中止や延期、もしくは参加方法が変更になる場合がございますので、あらかじめご承知おきください。

パルシステム茨城 栃木 イベント情報

検索



パルシステム茨城 栃木 ホームページ イベント情報QRコード

この紙面はホームページでも見るができます。

※お預かりした個人情報、登録・参加申込み集約の目的以外には使用いたしません。

きりとり

「大切なお金との上手な付き合い方」参加申込用紙

地域活動推進部行き

組合員名	組合員番号
所属センター	連絡先電話番号
申込企画に○印をつけてください	
<input type="checkbox"/> 9/15(水) 「iDeCo・NISA編」(みとセンター) 締切日8/27	
<input type="checkbox"/> 9/28(火) 「貯蓄編」(スマイルパル土浦館) 締切日9/10	
<input type="checkbox"/> 10/5(火) 「投資編」(スマイルパル土浦館) 締切日9/10	
参加者名	参加者名

「ぐらしに役立つFP3級勉強会」参加申込用紙

申込締切日 10/8(金)

地域活動推進部行き

組合員名	組合員番号
所属センター	連絡先電話番号
参加者名	参加者名
<input type="checkbox"/> 組合員	<input type="checkbox"/> 組合員
<input type="checkbox"/> 一般	<input type="checkbox"/> 一般

〈テーマ別組合員活動「産直」〉

産直講座 **やはた会(果樹)**

エコ・種なし巨峰、 ピオーネって どんなぶどう?

ぶどうは病気や虫の害に弱く、農薬削減が特に難しいといわれています。でも、皮ごと直接口に入れるものだから、少しでも安心・安全なものを。組合員の声に応えるべく、山梨県の産地「やはた会」では努力と工夫を重ねてきました。そしてついに、エコ・チャレンジを実現。巨峰の他に、キウィでは最も基準の厳しいコア・フードブランドを獲得しました。いま産地を訪れることはできないけれど、Zoomで繋がることができます!生産者のみなさんの情熱と一緒に感じませんか?

【日程】 9月17日(金)
13:00~14:30(受付12:45~)

【会場】 オンライン(ZOOM)で参加

【対象】 組合員限定/全エリアOK

【定員】 20名 ※応募者多数の場合は抽選。抽選結果・詳細内容は後日お知らせします。

【参加費】 無料
【申込方法】 WEB申込
【申込締切日】 8月29日(日)

申込QRコード



産直講座の今後の予定

エコシュリンプ
(オルター・トレード・ジャパン)



〈NPO法人とともに歩む認知症の会・茨城〉

第3回 認知症は怖くない講演会

心理検査の結果を 日常生活に活かすには?

心理検査とはなんでしょうか?認知症検査や運転免許証更新時、知能の検査等日常様々なところで関わっています。何のために検査をしているの?検査時に気を付けたい事は?等、心理検査を紐解きながら日常生活に活かすお話をします。



【講師】
浅見 大紀 氏

・臨床心理士
・日本老年精神医学学会認定上級専門心理士

【日程】 9月3日(金)
13:30~15:00

【会場】 オンライン(ZOOM)で参加
【定員】 100名 ※応募者多数の場合は抽選。抽選結果・詳細内容は後日お知らせします。

【参加費】 無料
【講師】 浅見 大紀 氏
【主催】 NPO法人とともに歩む認知症の会・茨城
【協賛】 パルシステム茨城 栃木
【後援】 水戸市・(公社)茨城県看護協会
【申込方法】 WEB申込
※主催者に直接お申込みください。

【申込締切日】 8月20日(金)

◆この講演会はパルシステム共済連「たすけあい活動助成金」を受けて開催致します。
◆お預かりした参加申込(個人情報)については、参加集約の目的以外使用致しません。

申込QRコード



<https://forms.office.com/r/mgGMNWHEVY>

〈地域活動推進部〉

公開確認会「基礎学習会(初級)」参加者大募集!

~あなたも「公開確認会」参加資格を取得しよう!~

パルシステムは独自の取組みとして、産地へ行き、畑の様子や出荷場の視察、栽培記録の確認を行なう「公開確認会」を実施しています。「基礎学習会(初級)」は、この「公開確認会」参加に必要な基礎知識や仕組みを学ぶ入門編です。日々食べているものがどのように作られているのか、食への興味、農業現場を知る第一歩として参加してみませんか。

【日程】 ご都合の良い日をお選びください。

① **9月10日(金)**
13:00~15:40

② **9月24日(金)**
13:00~15:40

【会場】 オンライン(ZOOM)で参加
【対象】 組合員限定/全エリアOK

- 組合員の方ならどなたでも可。
- 当講習会は何度受講してもかまいません。以前受講された方も参加できます。

【定員】 20名 ※応募者多数の場合は抽選。抽選結果・詳細内容は後日お知らせします。

【参加費】 無料
【講師】 雪印メグミルク(株)/有リファース/パルシステム連合会

【申込方法】 WEB申込
【申込締切日】 8月29日(日)

申込QRコード



● **基礎学習会(初級) 監査人(確認者)の内容**

- ・パルシステムが取り組む産直の紹介
 - ・調達物を管理する書類の種類や見方の学習
 - ・生産基準やパルシステムの牛乳の基礎知識など
- ※初級監査人講習会受講者は一般参加者として「公開確認会」に参加できます。更に事前学習会(中級)へステップアップすることで監査人(確認者)として参加ができます。



2021年度の公開確認会は「酪農家の牛乳」を予定しています。

● **公開確認会とは**

1999年から実施しているパルシステム独自の取組みです。毎年、食の安全や環境保全、情報公開の確認のため、資格のある組合員が産地を直接訪れ、畑の様子や出荷場の視察、栽培記録の確認を行うなど生産者と組合員が協力し開催しています。生産者の日頃の努力を確認することで、信頼関係の構築と産地のレベルアップにつながっています。

2021年度 第1回 **8/30(月)~10/1(金)**

ABパック・ヨーグルトカップ 回収キャンペーン

ABパック(内側がアルミコーティングされているパック)は主にジュース等のパックに使われていますが、ほとんどゴミとして捨てられています。パルシステムでも対象のヨーグルトカップと一緒に毎週回収していますが、回収率が低い状況です。回収キャンペーンに参加して、みんなでリサイクルをすすめましょう!

● **提出方法**

- ① 回収期間**8/30(月)~10/1(金)**に、ABパック・ヨーグルトカップを配送便に出す。
(ABパックは生協商品以外でも可。ただし菜種油は対象外。)
- ② 注文書の6ヶタ注文欄に **注文番号「100994」**と、**返却した「枚数」**を記入する。
- ③ 1枚につき2ポイントプレゼント!(ポイントは10月3日のお届け明細書に一括して反映されます。)

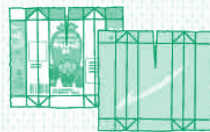

● **注意**

- ご記入をお忘れになった場合はポイント付与ができませんのでご了承ください。
- キャンペーン期間外のポイントは発生しません。
- ヨーグルトカップは3種類限定



こんせんプレーン
ヨーグルト400g

こんせんプレーン
ヨーグルト(低脂肪)400g

生乳70%のプレーン
ヨーグルト450g

※詳細は、9月1回企画(8/16~配布)のキャンペーンチラシをご覧ください。
第2回キャンペーンは来年2月を予定しています。

【申込方法】 特に指定がない場合、下記の申込用紙を注文書と一緒に提出いただくかホームページ申込フォームでお申込みください。

次回**9月号**の配布は**8月30日(月)~9月3日(金)**

パルシステム茨城 栃木 イベント情報

検索



パルシステム茨城 栃木
ホームページ
イベント情報QRコード