



みんなでやれば、大きなチカラに！暮らしの中から、私にできること。パルシステムのサステナブル活動に参加しよう！

夏休みの宿題にも

～何を選ぶかで世界の見え方が変わる。一人ひとりの小さなアクションが「ちょっといい循環」のきっかけになります。～

親子でききたいSDGs

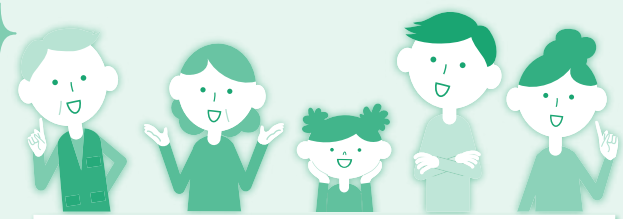

12 親子でできるSDGs
∞ パルシステムが考える
～つくる責任つかう責任～

最近すっかり耳なじみになった「SDGs」。みんなが安心して、地球で暮らし続けられるための目標のことです。パルシステムの取り組みや商品作りが、SDGs17の目標とどの様に繋がっているのか、楽しいクイズなどのイベントを交えてみんなで考える学習会を開催します。「食品ロス」や「プラスチック問題」などの環境問題についてご家族で考えてみませんか？



日程① **7月28日(金)**
10:00~12:00【会場】みとセンター
(東茨城郡茨城町桜の郷1000-1)

日程② **8月10日(木)**
10:00~12:00【会場】栃木センター
(栃木県小山市横倉新田198-1)

【対象】小学生とその保護者
【定員】各会場親子15組
(おじいちゃん、おばあちゃんもOK)
【参加費】無料
【講師】パルシステム連合会
【託児】お子様(生後6か月~)1人につき300円
(定員3名)
【申込締切日】7月7日(金)
web申込はこちら

環境・気候変動アクション2022
「私たちの365日アクション」
(パルシステム公式YouTube)
小学生の素敵な「アクション」公開中!
(自由研究の参考にもおすすめ!)



パルシステムのサステナブル商品
(パルシステム公式HP)
おいしいこと、使いやすいこと
好きだから選んだものが
サステナブルな暮らしの入り口。



「託児支援ひまわり」登録メンバー募集!

「託児支援ひまわり」は、組合員活動(会議、行事等)に参加する組合員のお子さん(生後6か月以上の未就学児)を預かり、活動の間お子さんの託児を行う。組合員どうしの助け合いの中で支えられている制度です。資格が無くても大丈夫です。「子どもが好き」という方。ぜひ、一緒に活動しませんか？

【応募条件】
・組合員の方またはその同居家族
・携帯メールで連絡がとれる方
・育児経験のある方または保育や幼児教育の資格がある方で、お子さんの養育(泣いている子をあやす・抱っこする・オムツ替え・トイレの介助などを含む)ができる方
・学習会、交流会(いずれも年1回程度)に参加できる方
※自分の子どもを連れての託児活動はできません。
【活動場所】
・下妻館(下妻市比毛43-4)
・エンジョイバル日立館(日立市末広町3-3-13)
【活動日】(不定期)
生協主催の学習会やイベントがある日
【活動費】
1時間あたり900円と交通費をお支払いします。
※土日祝日は1時間あたり1,000円をお支払いします。
※生協の活動でお仕事ではありません。
【申込締切日】6月23日(金)
申込み後、正式な登録用紙と活動のしおりをお送りいたします。活動内容についてもっと知りたいという方は、助け合い活動事務局(地域活動推進部内)までお気軽にお問い合わせください。
【問合せ】0120-167-721
(月~金/9:00~17:30)
web申込はこちら

活動メンバーの声
・会うたびに大きくなる、お子さんの成長を楽しみに託児をさせていただいております。
・毎回、赤ちゃんに癒されています!

【申込方法】特に指定がない場合、下記の申込用紙を注文書と一緒に提出いただくかホームページ申込フォームでお申込みください。
次回7月号の配布は7月3日(月)~7月7日(金)
※新型コロナウイルス感染拡大状況によっては、企画が中止や延期、もしくは参加方法が変更になる場合がございますので、あらかじめご承知おきください。

予告 2023年度「暮らし活動助成基金」 《7月1日から》助成団体募集予定です!

私たちパルシステム茨城 栃木は、日々の暮らしの悩みや課題をよりよくしようとする、地域に根ざしたグループの活動を応援しています。これまで15年間で延べ195グループの活動に助成してきました。募集は7/1(土)スタート! 私たちと一緒に地域をよくしていきませんか?

<p>ホップ部門 (1団体につき上限10万円を予定) 新たな活動を開始するための助成です。団体の活動実績は問いません。</p>	<p>ステップ部門 (1団体につき上限20万円を予定) これまでの活動の拡充や新たな活動展開のための助成です。団体の活動実績が1年以上あることが必要です。</p>
<p>ジャンプ部門 (1団体につき上限40万円を予定) より発展的な活動や組織体制強化のための助成です。団体の活動実績が1年以上あることが必要です。</p>	<p>パル部門 (1団体につき上限10万円を予定) 地域に向けて暮らし課題を解決するための活動に対する助成です。団体を構成するメンバーの50%以上がパルシステムの組合員であることが条件です。</p>

※詳しくは、このゆびと〜まれ7月号(7/3~7配布)もしくは、パルシステム茨城 栃木のホームページに6/19アップ予定の募集要項をご覧ください。

【申込方法】特に指定がない場合、下記の申込用紙を注文書と一緒に提出いただくかホームページ申込フォームでお申込みください。
次回7月号の配布は7月3日(月)~7月7日(金)
パルシステム茨城 栃木 イベント情報 検索
パルシステム茨城 栃木 ホームページ イベント情報ははこちら

この紙面はホームページでも見ることができます。 ※お預かりした個人情報は、登録・参加申込み集約の目的以外には使用いたしません。

「親子でききたいSDGs」参加申込用紙 申込締切日 7/7(金) 地域活動推進部行き

組合員名	組合員番号	
連絡先電話番号	参加希望 <input type="checkbox"/> 7/28 みとセンター <input type="checkbox"/> 8/10 栃木センター	
参加者名	選択/子どもは学年	合計
	<input type="checkbox"/> 大人 <input type="checkbox"/> 子ども(年生)	名
	<input type="checkbox"/> 大人 <input type="checkbox"/> 子ども(年生)	
	<input type="checkbox"/> 大人 <input type="checkbox"/> 子ども(年生)	
	<input type="checkbox"/> 大人 <input type="checkbox"/> 子ども(年生)	
託児の有無 無・有 ⇒ お子さんのなまえ(ひらがな) 年 月 日生 男・女		
アレルギーの有無 無・有 ()		

「託児支援ひまわり登録メンバー募集」参加申込用紙 申込締切日 6/23(金) 地域活動推進部行き

組合員名	組合員番号
連絡先電話番号	
活動希望場所(選択)	<input type="checkbox"/> 下妻館 <input type="checkbox"/> エンジョイバル日立館
登録者名	

〈農事組合法人 村悟空〉

村悟空収穫祭

「とうもろこし・枝豆」 収穫体験&お楽しみ交流

パルシステムの産直産地「村悟空」(千葉県旭市)でとうもろこしと枝豆の収穫体験をしませんか?昼食交流では女性部「たんぼほ倶楽部」のお母さんたちが、産地の旬の野菜をふんだんに使ったオリジナルのお料理を用意してくれます。また、夏野菜の販売や青年部によるゲームなど、子ども向けの楽しいイベントも盛りだくさん!皆様のご参加をお待ちしています!

【日程】7月29日(土)

10:00~14:00 ※雨天決行

【会場】農事組合法人 村悟空事務所
(千葉県旭市)

【定員】40名

※応募者多数の場合は抽選。抽選結果・詳細内容は後日お知らせします。

【参加費】大人2,800円

子ども(3歳~中学生)1,800円

※2歳以下無料(ただしバス座席を利用する場合は、座席料として300円いただきます。)

【申込締切日】7月14日(金)



web申込はこちら

スケジュール

〈往路〉7:10 なかセンター 集合
(那珂市横堀840-5)
〈復路〉16:30 なかセンター 帰着予定

イベント

- ◆ 収穫体験:とうもろこし(青年部圃場)
- ◆ もぎ取り体験:枝豆
- ◆ 昼食・レクリエーション交流

大好評!

LUNCH MENU

- ◆ 収穫したばかりの トウモロコシ、枝豆
 - ◆ 野菜たっぷりカレー
 - ◆ 冷やしきゅうりの一本漬け
 - ◆ トマトのコンポート
- …などなど、約15種類のおいしいメニューで昼食交流を予定しています♪

新鮮野菜を
たっぷり使った
昼食メニュー



〈テーマ別組員活動「環境」〉

涸沼の生き物観察会

水辺にはどんな生き物がいるだろう?

海水と淡水が交じり合い希少な生き物が多く生息する涸沼は、2015年にラムサール条約(※)に登録されました。この条約では、地域が一体となって涸沼の自然環境の保全を図っていくこと、持続的な資源利用や自然観察をおこなっていくことが求められています。これまでに、ニホンウナギやトウキョウダルマガエル、クロベンケイガニなど、たくさんの生き物が確認されています。昨年の観察会では、絶滅が危惧される希少種や外来種も含め20種類近くの生き物を見つけることができました。

※ラムサール条約:特に水鳥の生息地として国際的に重要な湿地に関する条約です。

【日程】7月29日(土)

10:00~12:00 荒天予備日:7月30日(日)

【会場】涸沼自然公園
(東茨城郡茨城町中石崎2263)

【定員】40名(小学生以上)

※応募者多数の場合は抽選。抽選結果・詳細内容は後日お知らせします。

【参加費】無料

【講師】川島 省二氏
(茨城県環境アドバイザー)

【申込締切日】6月30日(金)



web申込はこちら



目で見て分からないだけで、こんなに多様な生き物が生息していることにおどろきました。

参加者の声

幼い頃から自然と親しむことで、大人になった時に環境を守る人になって欲しいです。

八千代産直

メロン&すいか 収穫体験 募集!

八千代産直の生産者の皆さんが大切に育てた「メロン」と「すいか」の収穫を体験してみませんか。産地では、雨の日も、暑い夏の日も、休まず作業をしています。収穫と同時に、つくってくれた人への感謝の気持ちを分かち合うイベントです。収穫体験の後は、生産者が出題する〇×クイズや、直売コーナーを予定しています。



【日程】7月1日(土) ※雨天決行
荒天中止

10:00~12:00(受付9:45~)

【集合場所】下結城地区運動公園駐車場
(結城郡八千代町)

【定員】30家族 ※応募者多数の場合は抽選。抽選結果・詳細内容は後日お知らせします。

【参加費】大人:1,000円

(収穫物:メロン1玉・小玉すいか1玉)

子ども:収穫を希望される場合は1玉500円

※当日追加で収穫希望される場合は1玉500円です。

【申込方法】WEB申込のみ

【申込締切日】6月18日(日)



申込はこちら

〈くらし見直しの会〉

初めての“投資”

投資を始めたいけど 何から手をつけて良いか 分からない人のために

今までの学習会で、投資を始めたいがどうすれば良いか分からないとの多数の質問を受け、少しでもその疑問の解消に役立ててもらいたいと企画しました。誰にも聞けない超初歩的なことから学んでみませんか?



【日程】7月21日(金)

10:00~12:00(受付9:45~)

【会場】スマイルパル土浦館
(土浦市大畑 211-3)

【定員】最小催行人数3名

【参加費】無料

【講師】くらし見直しの会 兼田

【託児】お子様1人に付き /300円

【申込締切日】6月30日(金)

*持ち物:筆記用具、電卓



web申込はこちら

【申込方法】特に指定がない場合、下記の申込用紙を注文書と一緒に提出いただくかホームページ申込フォームでお申込みください。

次回7月号の配布は7月3日(月)~7月7日(金)

※新型コロナウイルス感染拡大状況によっては、企画が中止や延期、もしくは参加方法が変更になる場合がございますので、あらかじめご承知おきください。

パルシステム茨城 栃木 イベント情報

検索



パルシステム茨城 栃木
ホームページ
イベント情報は
こちら

この紙面はホームページでも見ることができます。

※お預かりした個人情報は、登録・参加申込み集約の目的以外には使用いたしません。

---きりとり---

「村悟空収穫祭」参加申込用紙 申込締切日 7/14(金)

地域活動推進部行き

組員名	組員番号		
連絡先電話番号			
参加者名	選択/子どもは年齢・学年	バス座席	合計
	<input type="checkbox"/> 大人 <input type="checkbox"/> 子ども(歳/ 年生)	有・無	名
	<input type="checkbox"/> 大人 <input type="checkbox"/> 子ども(歳/ 年生)	有・無	
	<input type="checkbox"/> 大人 <input type="checkbox"/> 子ども(歳/ 年生)	有・無	
	<input type="checkbox"/> 大人 <input type="checkbox"/> 子ども(歳/ 年生)	有・無	

「涸沼の生き物観察会」参加申込用紙 申込締切日 6/30(金)

地域活動推進部行き

組員名	組員番号		
連絡先電話番号			
参加者名	選択/子どもは学年	性別	合計
	<input type="checkbox"/> 大人 <input type="checkbox"/> 子ども(年生)		名
	<input type="checkbox"/> 大人 <input type="checkbox"/> 子ども(年生)		
	<input type="checkbox"/> 大人 <input type="checkbox"/> 子ども(年生)		
	<input type="checkbox"/> 大人 <input type="checkbox"/> 子ども(年生)		

「初めての投資」参加申込用紙 申込締切日 6/30(金)

地域活動推進部行き

組員名	組員番号
連絡先電話番号	
参加者名	
託児の有無 無・有 ⇒ お子さんのなまえ(ひらがな) _____ 年 月 日生 男・女 _____	
アレルギーの有無 無・有 () _____	